Fakten für den Kapitalmarkt (Oktober 2015)

SAP auf einen Blick

SAP Aktie und Finanzdaten

Tickersymbol	SAP
Heimatbörse	Frankfurter Wertpapierbörse
US-Börse	New York Stock Exchange (ADR)
Verhältnis ADR : Stammaktie	1 : 1
Aktienzahl in Mio.	1.229
Streubesitz	76 %
52 Wochen Hoch/Tief (XETRA)	70,72€/50,90€
Marktkapitalisierung (30.9.2015):	71,2 Mrd. €

Geschäftsjahr 2014 (Non-IFRS)

Umsatzerlöse	17,56 Mrd. €
Cloud-Subskriptionen & Support	1,01 Mrd. €
Software & Support	13,77 Mrd. €
Betriebsergebnis	4,33 Mrd. €
Gewinn nach Steuern	3,28 Mrd. €
Free Cash Flow	2,76 Mrd. €
Gewinn je Aktie	2,75 €
Dividende je Aktie	1,10 €
Ausschüttungsquote	40 %

Umsatz 2014 nach Regionen (Mio. € | %)

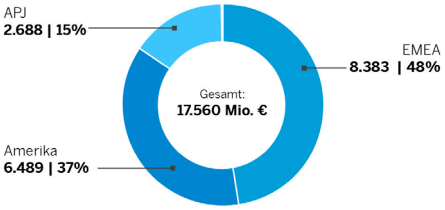

Umsatz 2014 nach Branchen (Mio. € | %)

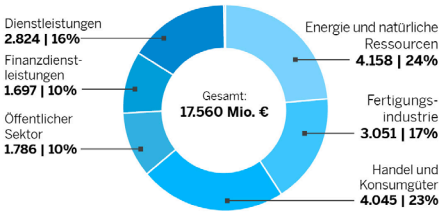

Ausblick 2015*

- Cloud-Subskriptionen von 1,95 bis 2,05 Mrd. €
- Wachstum Cloud & Software von 8% bis 10%
- Betriebsergebnis von 5,6 bis 5,9 Mrd. €

Ambition 2020**

- Gesamtumsatz von 26 bis 28 Mrd. €
- Cloud-Subskriptionen von 7,5 bis 8,0 Mrd. €
- Umsatzanteil Cloud & Software 70% bis 75%
- Betriebsergebnis von 8 bis 9 Mrd. €

SAP ist Weltmarktführer für Unternehmenssoftware und führender Cloud-Anbieter mit mehr als 296.000 Kunden in über 190 Ländern. 74% aller weltweiten Geschäftstransaktionen berühren ein SAP System. Mit SAP S/4HANA hat SAP Anfang 2015 die Business Suite der nächsten Generation vorgestellt, mit der Unternehmen ihre Geschäftsabläufe vereinfachen können. SAP S/4HANA basiert vollständig auf der leistungsfähigen In-Memory-Plattform SAP HANA.

Vision und Mission

Die Vision von SAP ist es, die Abläufe der weltweiten Wirtschaft und das Leben von Menschen zu verbessern. Die Mission: SAP hilft ihren Kunden, ihr gesamtes Potenzial zu nutzen. Um ihre Mission in die Tat umzusetzen, lässt sich SAP von dem Prinzip der Einfachheit, Run Simple, leiten. So hilft SAP ihren Kunden, Komplexität abzubauen, eine der schwierigsten Herausforderungen für Unternehmen in der heutigen Zeit. In der Praxis heißt das, SAP entwickelt Technologien, die nach ihrer Überzeugung den Herausforderungen von heute und morgen begegnen, ohne die Abläufe beim Kunden zu unterbrechen.

Angebot und Märkte

Als Marktführer für Unternehmenssoftware bietet SAP durchgängige Lösungen für 25 Branchen aus sechs Branchensektoren sowie für zwölf Unternehmensbereiche an, die auf die Anforderungen unterschiedlicher Länder und Unternehmen jeder Größe zugeschnitten sind. Mit der neuesten Generation der SAP Business Suite S/4HANA optimiert SAP Geschäftsprozesse von Unternehmen jeglicher Größe. Kunden können S/4HANA vor Ort oder in der Cloud betreiben.

Geschäftsmodell im Wandel

Das Cloud-Geschäft der SAP entwickelt sich weiterhin dynamisch – in den ersten neun Monaten in 2015 stieg der währungsbereinigte Non-IFRS Cloud-Umsatz um 92 %. Mit Ariba, Concur und Fieldglass besitzt die SAP das weltweit größte Geschäftsnetzwerk, welches firmenübergreifende Geschäftsprozesse ermöglicht. Von 2014 bis 2020 soll der Cloud-Bereich um das Siebenfache wachsen. Die SAP erwartet zudem, dass die Cloud-Subskriptionserlöse die Softwarelizenzerlöse im Jahr 2018 übersteigen werden. Damit arbeitet die SAP auf ein deutlich besser vorhersehbares Geschäftsmodell hin.

Kontinuierliche Dividende

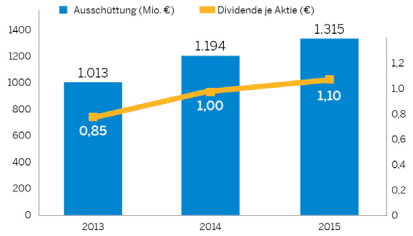

SAP beteiligt die Aktionäre angemessen am Unternehmenserfolg. Seit dem Börsengang 1988 schüttet SAP kontinuierlich Dividende aus. Die Ausschüttungsquote im Geschäftsjahr 2014 betrug 40 % des Betriebsergebnisses.

Ausgewogene Aktionärsstruktur

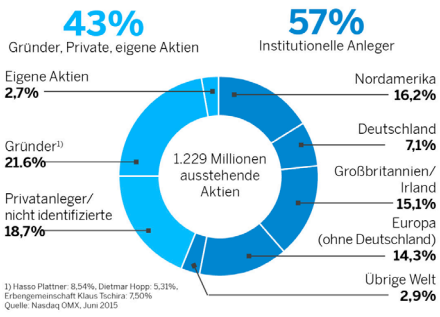

Drei Gründe für ein Investment in SAP

- Weltweiter Marktführer für Unternehmenssoftware und führender Cloud-Anbieter. Über 40 Jahre Erfahrung
- Solide Wachstumsbilanz
- Hohe Profitabilität; zuverlässiger Kapitalrückfluss an die Aktionäre durch kontinuierliche Dividenden

Wünschen Sie weitere Informationen?

Aktionärstelefon:	+49 6227 7-67336
Telefax:	+49 6227 7-40805
E-Mail:	investor@sap.com
Internet:	www.sap.de/investor
Twitter:	@SAPinvestor

SAP Investor Relations
Dietmar-Hopp-Allee 16, 69190 Walldorf

*) Non-IFRS, zu konstanten Wechselkursen
**) Non-IFRS
Weitere Informationen zum SAP-Ausblick und den Q3/2015-Finanzkennzahlen unter www.sap.de/investor

The Best-Run Businesses Run SAP™